



2010: Entgelterhöhung und Einmalzahlungen

Mehr Geld - das Jahr fängt gut an !

Das neue Jahr fängt für die rund 3.700 Beschäftigten der Kern- und Stammelegschaften von AutoVision und Wolfsburg AG gut an. Nach zwei Einmalzahlungen im Februar und März tritt im April die 2. Stufe des Tarifvertrages 2009 in Kraft. Im Sommer 2010 muss dann neu verhandelt werden.

Insgesamt 4,2 Prozent Lohnerhöhung und 900 Euro Einmalzahlungen: Das war das Ergebnis der Tarifrunde 2009 zwischen IG Metall, der AutoVision GmbH und der Wolfsburg AG. Eine erste Entgelterhöhung in Höhe von 2,1 Prozent gab es bereits im Frühjahr letzten Jahres. Ihr vorangegangen war im April 2009 eine Einmalzahlung von 300 Euro.

Nun steht die zweite Stufe an. Ende Februar und Ende März gibt es zwei weitere Einmalzahlungen von 300 Euro. Am 1. April 2010 schließlich erhöhen sich die Entgelte wiederum um 2,1 Prozent. Ein Tarifergebnis, das sich in Zeiten der Finanz- und Wirtschaftskrise sehen lassen kann!

Mit Blick auf die anstehenden Tarifverhandlungen im Sommer 2010 erinnert der Betriebsratsvorsitzende von Wolfsburg AG und AutoVision, Benjamin Stern, daran, dass es 2009 einen Abschluss gab, „der keinen Deut schlechter als der Flächentarifvertrag war“. Dabei solle es auch bleiben. Außerdem konnte bei der AutoVision mit einer Betriebsvereinbarung für die Auszubildenden im Stammbereich eine Übernahmeverpflichtung bei der AutoVision oder einer anderen Volkswagen-Tochter durchgesetzt werden. „Davon profitieren 130 Auszubildende, von denen die ersten in diesem Sommer ausgelernt haben“, freut sich der Gewerkschafter.

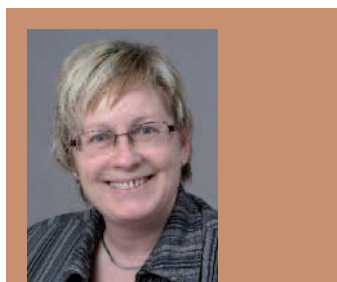

„Dieser tolle Abschluss trotz Krisenzeiten zeigt, was eine starke Gewerkschaft ausmacht. Er ist unser Ansporn für die Zukunft.“

Margarete Hoffmann, Spitzenkandidatin BR-Wahl Wolfsburg AG

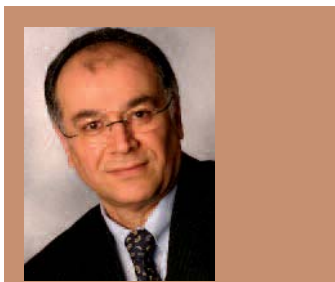

„Ein gelungenes Ergebnis in schwierigen Zeiten. Jetzt gilt es, neben der Entgeltentwicklung auch die Beschäftigung nachhaltig zu sichern.“

Ali Naghi, Spitzenkandidat BR-Wahl AutoVision GmbH





„Erfolgreiche Tarifabschlüsse fallen natürlich nicht vom Himmel. Am Verhandlungstisch gibt letztlich immer die Stärke der Verhandlungspartner den Ausschlag.“

Frank Patta, 1. Bevollmächtigter der IG Metall Wolfsburg

Leider fallen erfolgreiche Tarifabschlüsse nicht vom Himmel“, unterstreicht der 1. Bevollmächtigte der IG Metall Wolfsburg, Frank Patta. Am Verhandlungstisch gibt letztlich immer die Stärke der Verhandlungspartner den Ausschlag. Bei der AutoVision ist derzeit jedoch nicht einmal jeder zweite Beschäftigte gewerkschaftlich organisiert.

„Von der Arbeit der IG Metall-

Mitglieder im Betrieb und den Tarifiergebnissen profitieren aber alle“, merkt Patta an. Das habe ein „Geschmäckle“. Sorgen wir also zukünftig gemeinsam dafür, dass die Verhandlungsposition der IG Metall weiter gestärkt und der Schulterchluss der Belegschaft noch enger wird. Es zahlt sich aus!



Aktion Übernahme. Auch dran sei noch einmal erinnert: Die IG Metall-Jugend hat mit ihrer Aktion erreicht, dass 130 Auszubildenden der Jahrgänge 2005 und 2006 die Übernahme bei der AutoVision oder einer anderen VW-Tochter gesichert werden konnte.

Mach mit! Noch nicht Mitglied der IG Metall? Dann wird es Zeit! Wann, wenn nicht jetzt?

Ein gutes Tarifiergebnis hängt immer davon ab, wie stark und durchsetzungsfähig die IG Metall ist. Wie viele Beschäftigte sich für ihre Interessen engagieren. **Und nicht vergessen:** Einen Rechtsanspruch auf tarifliche Regelungen haben nur IG Metall-Mitglieder. Eigentlich logisch, denn für Dritte kann man keine Verträge abschließen.

Deshalb: Tritt ein, mach Dich stark, mach uns stärker! Damit die Arbeitgeber nicht mit einem machen, was sie wollen.

Jetzt Mitglied der IG Metall werden

Die IG Metall stärken – Gemeinsam Interessen durchsetzen

Beitrittserklärung		Einzugsermächtigung/Bankverbindung	
Name _____		Konto Nr. _____	Bankleitzahl _____
Vorname _____		Name des Kreditinstituts _____	
Straße/Hausnummer _____		in PLZ _____	Ort _____
Postleitzahl _____	Wohnort _____	Hiermit ermächtige ich widerruflich die IG Metall den jeweils von mir nach § 5 der Satzung zu entrichtenden Mitgliedsbeitrag von 1 % des monatlichen Bruttoverdienstes bei Fälligkeit einzuziehen. Ich bin darüber informiert, dass die IG Metall zur Erfüllung ihrer satzungsgemäßen Aufgaben personenbezogene Daten über mich mit Hilfe von Computern (automatisiert) verarbeitet.	
Telefon _____	Geburtsdatum _____	Dieser Auftrag kann nur schriftlich mit einer Frist von sechs Wochen zum Quartalsende bei der Verwaltungsstelle der IG Metall rückgängig gemacht werden.	
Betrieb _____		Ort/Datum _____	Unterschrift _____
<input type="checkbox"/> Ich bin zur Zeit vollbeschäftigt <input type="checkbox"/> teilzeitbeschäftigt <input type="checkbox"/> Auszubildender <input type="checkbox"/> gewerbl. Arbeitnehmer/in <input type="checkbox"/> männlich <input type="checkbox"/> weiblich <input type="checkbox"/> Angestellte/r <input type="checkbox"/> kaufm. <input type="checkbox"/> techn. <input type="checkbox"/> Meister		 Jetzt ausfüllen und Mitglied werden!	
Nationalität _____			
Mitgliedsbeitrag Euro (1 Prozent des monatl. Bruttogehalts) ab Monat _____			